

- LEGENDE**
- BESTAND
 - NEUBAU
 - ▽ ▼ HÖHE, Bestand (in Meter über NHN)
 - ▼ HÖHE, Bestand interpoliert (Meter über NHN)
 - ▽ HÖHE, Gelände neu (in Meter über NHN)

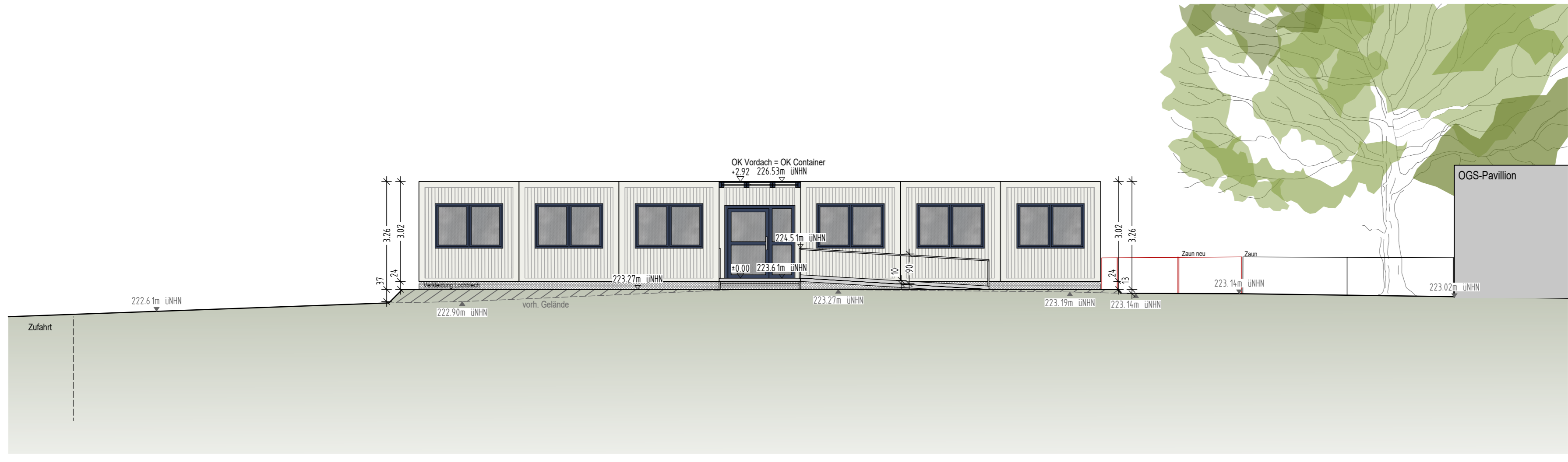

1. NACHREICHUNG BAUANTRAG

PROJEKT:
 EAS-OGS Erweiterung der KGS Auf der Hörn
 Temporäre Containeranlage
 Ahornstraße 60
 52074 Aachen

BAUHERR:
 Gebäudemanagement der Stadt Aachen E26
 Lagerhausstr. 20
 52064 Aachen

HERKRATH + HERKRATH
 Architekten PartGmbH

Abteigarten 6
 52076 Aachen
 02408 - 95576 - 0
 02408 - 95576 - 20
 info@herkrath-architekten.de
 www.herkrath-architekten.de

PLANINHALT:
 Schnitt A-A
 Ansicht West

| | | |
|----------------|-------------------|----------------------|
| PLANNR: 448 | MAßSTAB: 1:100 | DATUM: 17.06.2026 |
|----------------|-------------------|----------------------|